



PAPER DESIGN
архитектура из огнеупорной бумаги

DECO ART

авторская палитра цветов

*Эксклюзивный дистрибьютор в России, Казахстане, ОАЭ и странах Персидского залива компании PROCÉDÉS CHÉNEL® (Paris)

PAPER DESIGN®

Архитектурно-производственная компания Paper Design® - эксклюзивный представитель в России, Казахстане, ОАЭ и странах Персидского залива PROCEDES CHENEL® INT (Paris), которая производит негорючий нетканый материал для оформления общественных интерьеров, событийных мероприятий и выставочных пространств.

Наш уникальный материал имеет сертификаты пожарной опасности Российский (КМ1) и Европейский Французский (M1), а также разнообразную палитру оттенков, фактур и плотности. Богатый ассортимент позволяет воплощать самые необычные и современные решения, открывает широкое поле для творческой деятельности.

☎ +7 495 740-08-66
☎ +7 925 393-39-05
✉ info@paper-design.ru



Архитектура
без границ
или
безграничные
возможности
для реализации
любых идей



В каталоге DECO ART представлены эксклюзивные образцы нашего материала DROP PAPER®, окрашивание которых производилось вручную при использовании уникальных техник и тщательном подборе цвета и фактуры для каждого из вариантов.

Эксклюзивность этих образцов не только в эстетической привлекательности, но и в индивидуальности каждого из них.

Представленные уникальные образцы материала Drop Paper® сделают Ваш дизайн-проект поистине оригинальным и запоминающимся, он станет

украшением

для абсолютно любого

пространства



О Г Л А В Л Е Н И Е

PARCHMENT	1
COMPRESSED	2
METEOR RAIN	3
STAR DUST	4
FOG	5
STEEL	6
PEARL	7
SOIL	8
SAND	9
SAND ANTIQUE	10
STENCIL	11

DROPPAPER®

PARCHMENT



Характеристика материала:

- Класс пожарной опасности:	КМ1 (Russia), М1 (France)
- Фактура:	«пергамент»
- Светопрозрачность:	30%
- Материал окраски:	акрил
- Плотность:	60 гр.
- Пригоден для вторичной переработки	

Материал DROPPAPER® в оттенке PARCHMENT обладает выразительной фактурой и цветом, уникален по своим характеристикам и технике окрашивания, которая выполняется вручную.

DROP PAPER®

COMPRESSED



Green
COMPRESSED



Purple
COMPRESSED

Характеристика материала:

- | | |
|--------------------------------------|---------------------------|
| - Класс пожарной опасности: | KM1 (Russia), M1 (France) |
| - Фактура: | «сжатая» |
| - Светопрозрачность: | 30% |
| - Материал окраски: | поталь, акрил |
| - Плотность: | 60 гр. |
| - Пригоден для вторичной переработки | |

Материал DROP PAPER® с фактурой COMPRESSED обладает выразительной текстурой, уникален по своим характеристикам и технике окрашивания, которая выполняется вручную. Сжатая фактура достигается путем механического спрессовывания материала, блестящие частицы (поталь) наносятся в несколько этапов после предварительного окрашивания.

DRÖP PAPER®

METEOR RAIN



METEOR RAIN
Shine



METEOR RAIN
Drops



METEOR RAIN
Flash



METEOR RAIN
Field

Характеристика материала:

- Класс пожарной опасности: КМ1 (Russia), М1 (France)
- Фактура: «метеоритный дождь»
- Светопрозрачность: 30%
- Материал окраски: порошоккый краситель, акрил
- Плотность: 60 гр.
- Пригоден для вторичной переработки

Материал DRÖP PAPER® с фактурой METEOR RAIN яркий и уникальный по своим характеристикам, а также технике окрашивания, которая выполняется вручную. Сияющий эффект достигается путем нанесения металлизированного порошка в оттенках: «золото», «медь» в несколько этапов после предварительного окрашивания материала.

DROP PAPER®

STAR DUST



STAR DUST
Silver dark



STAR DUST
Silver medium



STAR DUST
Silver bright

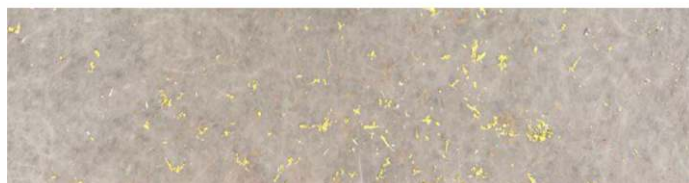

STAR DUST
Golden

Характеристика материала:

- Класс пожарной опасности: KM1 (Russia), M1 (France)
- Фактура: «звездная пыль»
- Светопрозрачность: 30%
- Материал окраски: поталь, акрил
- Плотность: 60 гр.
- Пригоден для вторичной переработки

Материал DROP PAPER® с фактурой STAR DUST уникален по своим характеристикам, а также технике окрашивания, которая выполняется вручную. Сияющий эффект «звездной пыли» достигается путем нанесения золотой и серебряной потали после предварительного окрашивания материала в определенный оттенок.

DRÖP PAPER®

F O G



Twilight
FOG



Sunset
FOG

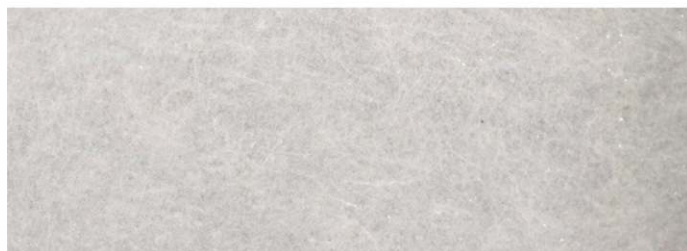

Morning
FOG

Характеристика материала:

- | | |
|--------------------------------------|---------------------------|
| - Класс пожарной опасности: | КМ1 (Russia), М1 (France) |
| - Фактура: | «туман» |
| - Светопрозрачность: | 30% |
| - Материал окраски: | акрил |
| - Плотность: | 60 гр. |
| - Пригоден для вторичной переработки | |

Материал DRÖP PAPER® с фактурой FOG обладает выразительной цветовой палитрой, уникален по своим характеристикам и технике окрашивания, которая выполняется вручную.

DROP PAPER®

STEEL



Soft
STEEL



Hard
STEEL

Характеристика материала:

- | | |
|--------------------------------------|-----------------------------|
| - Класс пожарной опасности: | KM1 (Russia), M1 (France) |
| - Фактура: | «сталь» |
| - Светопрозрачность: | 30% |
| - Материал окраски: | порошковый краситель, акрил |
| - Плотность: | 60 гр. |
| - Пригоден для вторичной переработки | |

Материал DROP PAPER® с фактурой STEEL обладает выразительной текстурой, уникален по своим характеристикам и технике окрашивания, которая выполняется вручную.

Блеск «стали» достигается путем нанесения металлизированного порошка на чистый или предварительно окрашенный материал DROP PAPER®.

DROP PAPER®

PEARL



Характеристика материала:

- | | |
|--------------------------------------|-----------------------------|
| - Класс пожарной опасности: | КМ1 (Russia), М1 (France) |
| - Фактура: | «жемчужина» |
| - Светопрозрачность: | 30% |
| - Материал окраски: | порошковый краситель, акрил |
| - Плотность: | 60 гр. |
| - Пригоден для вторичной переработки | |

Материал DROP PAPER® с фактурой PEARL уникален по своим характеристикам, а также технике окрашивания, которая выполняется вручную. Перламутровый эффект достигается путем нанесения на материал порошкового красителя в оттенке «натуральная слюда» в несколько этапов.

DROP PAPER®

SOIL



Clay
SOIL



Swamp
SOIL



Sandy
SOIL

Характеристика материала:

- Класс пожарной опасности: KM1 (Russia), M1 (France)
- Фактура: «почва»
- Светопрозрачность: 30%
- Материал окраски: порошок краситель, акрил
- Плотность: 60 гр.
- Пригоден для вторичной переработки

Материал DROP PAPER® с фактурой SOIL обладает выразительной цветовой палитрой, уникален по своим характеристикам, технике окрашивания акрилом и металлизированными порошковыми красителями с разными фактурами и оттенками, которая выполняется вручную.

DROP PAPER®

S A N D



Copper
SAND



Golden
SAND



Bright
SAND

Характеристика материала:

- Класс пожарной опасности: КМ1 (Russia), М1 (France)
- Фактура: «песок»
- Светопрозрачность: 30%
- Материал окраски: порошок краситель, акрил
- Плотность: 60 гр.
- Пригоден для вторичной переработки

Материал DROP PAPER® с фактурой SAND обладает выразительной цветовой палитрой, уникален по своим характеристикам и технике окрашивания порошковыми красителями золотого и медного оттенка, которая выполняется вручную.

DROP PAPER®

SAND ANTIQUE

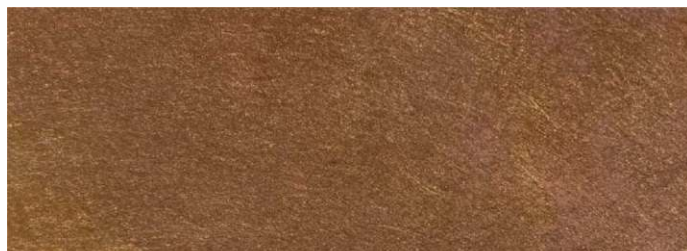

Copper
SAND ANTIQUE



Golden
SAND ANTIQUE

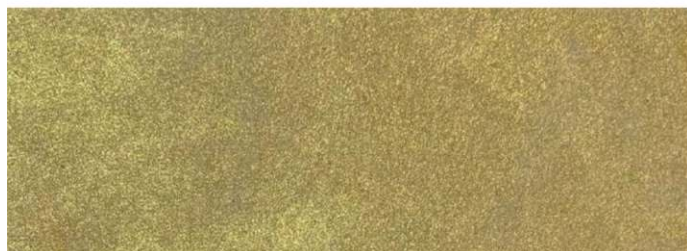

Bright
SAND ANTIQUE

Характеристика материала:

- | | |
|--------------------------------------|---------------------------|
| - Класс пожарной опасности: | КМ1 (Russia), М1 (France) |
| - Фактура: | «античный песок» |
| - Светопрозрачность: | 30% |
| - Материал окраски: | порошковый краситель |
| - Плотность: | 60 гр. |
| - Пригоден для вторичной переработки | |

Материал DROP PAPER® с фактурой SAND обладает выразительной цветовой палитрой, уникален по своим характеристикам и технике окрашивания порошковыми красителями золотого и медного оттенка, которая выполняется вручную.

DROP PAPER®

STENCIL



Pink
STENCIL



Golden
STENCIL

Характеристика материала:

- Класс пожарной опасности: КМ1 (Russia), М1 (France)
- Фактура: «трафарет»
- Светопрозрачность: 30%
- Материал окраски: поталь, акрил
- Плотность: 60 гр.
- Пригоден для вторичной переработки

Материал DROP PAPER® с фактурой STENCIL обладает выразительной текстурой, уникален по своим характеристикам и технике окрашивания, которая выполняется вручную.

Рисунок наносится поталью на клеевую основу, нанесенную на предварительно окрашенный материал DROP PAPER®.



PAPER DESIGN

архитектура из огнеупорной бумаги

 +7 495 740-08-66

 +7 925 393-39-05

 info@paper-design.ru

 www.paper-design.ru